



Libertad y Orden



Departamento de Amazonas

Contenido

INTRODUCCIÓN

**DEPARTAMENTO DEL AMAZONAS**  
**SECRETARÍA DE PLANEACIÓN Y DESARROLLO TERRITORIAL**  
**DIRECCIÓN DE INFRAESTRUCTURA DEPARTAMENTAL**

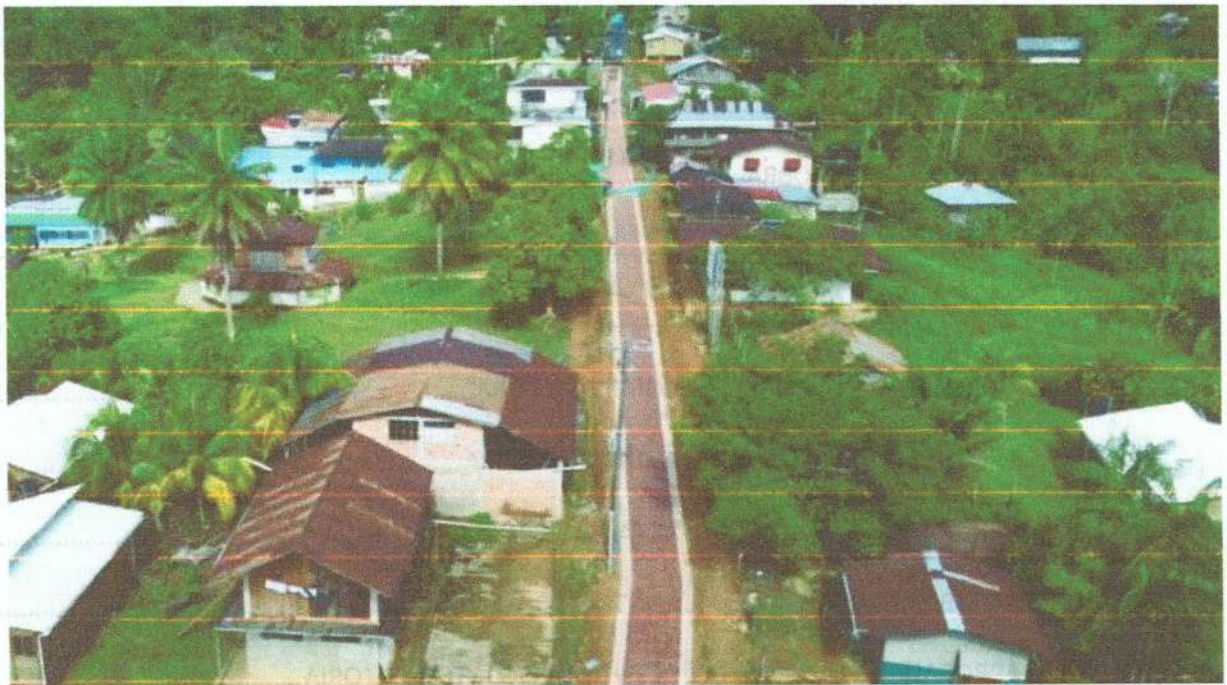

**CONTRATO DE OBRA PÚBLICA No. 1868 -2025**

**"CONSTRUCCIÓN DE SENDEROS PEATONALES EN CONCRETO ESTAMPADO EN LA CABECERA CORREGIMENTAL DE CHORRERA"**

**CONTRATO DE OBRA PÚBLICA No. 1820 -2025**

**"INTERVENTORÍA TÉCNICA, ADMINISTRATIVA, FINANCIERA, CONTABLE Y JURÍDICA PARA LA CONSTRUCCIÓN DE SENDEROS PEATONALES EN CONCRETO ESTAMPADO EN LA CABECERA CORREGIMENTAL DE LA CHORRERA – DEPARTAMENTO DEL AMAZONAS"**

**CONTRATISTA**

VIETTA CONSTRUCCIONES SAS

NIT:900.560.635-3

R/Legal KAREN DAYANA CAICEDO PATIÑO

**INTERVENTOR**

CONSORCIO SENDEROS PEATONALES 2025

**PERIODO: MARZO 2026**

ELABORADO: MAYO 2026

Secretaría de Planeación y Desarrollo Territorial – Dirección de Infraestructura

Calle 10 No. 10 - 77- Teléfono: (098) 592 4010

Leticia – Amazonas Colombia [www.amazonas.gov.co](http://www.amazonas.gov.co)



Libertad y Orden



Departamento de Amazonas

## Contenido

INTRODUCCIÓN.....	3
LOCALIZACIÓN DEL PROYECTO.....	3
META FÍSICA PROYECTO.....	3
INFORMACIÓN CONTRACTUAL.....	4
CONDICIONES CONTRACTUALES OBRA.....	5
AVANCE ACTIVIDADES MES MARZO 2026.....	6
INFORMACIÓN Y SEGUIMIENTO JURÍDICO.....	9
GARANTÍAS APROBADAS A LA FIRMA DEL CONTRATO OBRA.....	9
GARANTÍAS APROBADAS A LA FIRMA DEL ACTA INICIO OBRA.....	10
GARANTÍAS APROBADAS A LA FIRMA DEL ACTA REINICIO OBRA.....	10
GARANTÍAS APROBADAS A LA FIRMA DEL CONTRATO INTERVENTORIA.....	11
GARANTÍAS APROBADAS A LA FIRMA DEL ACTA DE INICIO INTERVENTORIA.....	11
GARANTÍAS APROBADAS A LA FIRMA DEL ACTA DE REINICIO INTERVENTORIA.....	11
INFORMACIÓN FINANCIERA OBRA.....	12
INFORMACIÓN FINANCIERA INTERVENTORIA.....	12
INFORMACIÓN AMBIENTAL:.....	12
CONCLUSIONES y RECOMENDACIONES.....	14

CONTRATISTA  
 VETTA CONSTRUCCIONES SAS  
 NIT 900.520.852-7  
 P. Legal KAREN DAYANA CAICEDO PATIÑO

INTERVENTOR  
 CONSORCIO SEBIDROS PASTHALES 2025

PERIODO: MARZO 2026

ELABORADO: MAYO 2025

## INTRODUCCIÓN

La Gobernación del Amazonas, mediante licitación pública No. 03 de 2025, seleccionó a la empresa VIETTA CONSTRUCCIONES SAS, representada por Karen Dayana Caicedo Patiño, para ejecutar el proyecto "Construcción de senderos peatonales en concreto estampado en la cabecera corregimental de Chorrera". El proceso se realizó conforme a los principios legales de economía, transparencia, selección objetiva, publicidad y responsabilidad, según las leyes 80 de 1993, 1150 de 2007 y el Decreto 1082 de 2015.

La apertura del proceso fue ordenada por la resolución No. 1618 del 15 de mayo de 2025, y la adjudicación se formalizó mediante la resolución No. 2562 del 17 de julio de 2025. El acta de inicio del contrato de obra e interventoría se firmó el 5 de agosto de 2025.

El documento corresponde al Informe Mensual de **Obra No. 07 (marzo de 2026)** del contrato No. 1868 de 2025, y detalla las actividades ejecutadas en el periodo para avanzar en el cumplimiento del contrato.

## LOCALIZACIÓN DEL PROYECTO

El proyecto se ejecutará en el área no municipalizada de Chorrera,



## META FÍSICA PROYECTO

De acuerdo con los ajustes realizados a los diseños suministrados por la entidad (Gobernación del Amazonas) se establecen las siguientes metas físicas para cada comunidad:

COMUNIDAD	UBICACIÓN	ANCHO DE LA VÍA (m)	LONGITUD DE LA VIA (m)	TIPO DE VIA
CHORRERA	CENTRO-VEGSAM	2.70	1740	PAVIMENTO



Libertad y Orden



Departamento de Amazonas

### INFORMACIÓN CONTRACTUAL

### INTRODUCCIÓN

INFORMACIÓN GENERAL CONTRATISTA	
TIPO DE CONTRATO	CONTRATO DE OBRA
CONTRATANTE	GOBERNACIÓN DEL AMAZONAS
FECHA DE SUSCRIPCIÓN	5/08/2025
No. DE CONTRATO OBRA	1868 DE 2025
OBJETO	CONSTRUCCION DE SENDEROS PEATONALES EN CONCRETO ESTAMPADO EN LA CABECERA CORREGIMENTAL DE CHORRERA
CONTRATISTA	VIETTA CONSTRUCCIONES SAS NIT:900.560.635-3
REPRESENTANTE LEGAL	KAREN DAYANA CAICEDO PATIÑO CC. 1.093.141.680
VALOR INICIAL	CUATRO MIL QUINIENTOS SETENTA Y CUATRO MILLONES CUATRO MIL QUINIENTOS TREINTA Y CINCO PESOS CON DIECINUEVE CENTAVOS M/CTE (\$4.574.004.535,19)
PLAZO INICIAL	CINCO (05) MESES
FECHA DE INICIO DE CONTRATO:	CINCO (05) DE AGOSTO DE 2025
FECHA DE TERMINACIÓN INICIAL	TREINTA Y UN (31) DE DICIEMBRE DE 2025
SUSPENSION N°01	26 DICIEMBRE 2026
REINICIO	09 FEBRERO 2025
NUEVA FECHA TERMINACION	03 MAYO 2026

Figura 1. Área de Multiplicación de Clonares

### META FÍSICA PROYECTO

El contrato con las cláusulas mejoradas a los diseños suministrados por la entidad (Gobernación del Amazonas) se relacionan las siguientes metas físicas para cada comunidad:

TIPO DE VÍA	LONGITUD DE LA VÍA (m)	ANCHO DE LA VÍA (m)	UBICACIÓN	COMUNIDAD
PAVIMENTO	1740	3,70	CENTRO-VEGAM	CHORRERA



Libertad y Orden



Departamento de Amazonas

INFORMACIÓN GENERAL INTERVENTORIA	
<b>No. DE CONTRATO INTERVENTORIA</b>	1820 DE 2025
<b>OBJETO</b>	INTERVENTORIA TÉCNICA, ADMINISTRATIVA, FINANCIERA, CONTABLE Y JURÍDICA PARA LA CONSTRUCCION DE SENDEROS PEATONALES EN CONCRETO ESTAMPADO EN LA CABECERA CORREGIMENTAL DE LA CHORRERA – DEPARTAMENTO DEL AMAZONAS.
<b>INTERVENTOR</b>	CONSORCIO SENDEROS PEATONALES 2025 NIT. 901.968.878-2
<b>REPRESENTANTE LEGAL</b>	BORIS NICOLAS CASSAB BARRETO CC.: 10.768.196
<b>VALOR INICIAL</b>	DOSCIENTOS SETENTA Y SEIS MILLONES SEISCIENTOS TREINTA Y UN MIL NOVECIENTOS SETENTA PESOS CON NOVENTA Y SIETE CENTAVOS M/CTE (\$276.631.970,97)
<b>PLAZO INICIAL</b>	CINCO (05) MESES
<b>FECHA DE INICIO DE CONTRATO:</b>	CINCO (05) DE AGOSTO DE 2025
<b>FECHA DE TERMINACIÓN INICIAL</b>	TREINTA Y UN (31) DE DICIEMBRE DE 2025
<b>SUSPENSION N°01</b>	26 DICIEMBRE 2026
<b>REINICIO</b>	09 FEBRERO 2025
<b>NUEVA FECHA TERMINACION</b>	03 MAYO 2026

### CONDICIONES CONTRACTUALES OBRA

CONSTRUCCION DE SENDEROS PEATONALES EN CONCRETO ESTAMPADO EN LA CABECERA CORREGIMENTAL DE LA CHORRERA					
ITEM	DESCRIPCIÓN	UND.	CONTRACTUAL		
			CANT.	VALOR UNIT.	VALOR TOTAL
1,0	LOCALIZACION Y REPLANTEO	M2	4.931,00	10.326,73	50.921.089,62
2,0	DEMOLICION MANUAL DE ESTRUCTURAS EXISTENTE	M3	114,00	345.776,24	39.418.490,92
3,0	EXCAVACION MANUAL MENOR A 0,50 MTS CON RETIRO DE ESCOMBROS	M3	449,00	155.830,03	69.967.685,52
4,0	NIVELACION Y COMPACTACION MANUAL PARA ANDENES	M2	4.931,00	15.961,14	78.704.362,00
5,0	BASE ESTABILIZADA EN ARENA CEMENTO 1:10 E=0,10 MTS	M3	367,00	2.058.728,68	755.553.424,65
6,0	ACERO DE AMARRE MALLA ELECTROSOLDADA #5	KL	5.875,00	38.663,35	227.147.168,85
7,0	CONCRETO DE 3000 PSI PARA ANDENES	M3	293,00	3.163.935,95	927.033.233,27
8,0	ESTAMPADO EN CONCRETO COLOR - INCLUYE SELLANTE ACRILICO (LUSTRE)	M2	3.448,00	110.022,60	379.357.917,04
9,0	CONCRETO 3000 PSI PARA BORDILLOS E=0,15 * 0,30 - INCLUYE HIERROS DE 38000 PSI	ML	3.448,00	293.515,41	1.012.041.116,62

Secretaría de Planeación y Desarrollo Territorial – Dirección de Infraestructura

Calle 10 No. 10 - 77- Teléfono: (098) 592 4010

Leticia – Amazonas Colombia [www.amazonas.gov.co](http://www.amazonas.gov.co)



Libertad y Orden



Departamento de Amazonas

10,0	CONCRETO 3000 PSI PARA CUNETAS ALL EN "V" - E= 0,07 MTS	ML	3.483,00	289.756,11	1.009.220.525,87
11,0	DILATACION DE PAVIMENTO (INCLUYE CORTES)	ML	1.724,00	14.292,07	24.639.520,79
<b>TOTAL COSTOS DIRECTOS</b>				<b>TOTAL</b>	<b>4.574.004.535,15</b>

### AVANCE ACTIVIDADES MES MARZO 2026

Durante el mes de MARZO de 2026, el contratista Vietta Construcciones S.A.S, las actividades de obra alcanzaron un avance físico ejecutado del 86,08%, superando en un 4,49% el 81,59% programado inicialmente las actividades técnicas se centraron en la rectificación de niveles y el replanteo topográfico.

Continúan las actividades de excavaciones manuales menores a 0,50 m y el retiro de escombros, con un enfoque particular en el tramo del internado (K0+000 a K0+130,5) y la actualización del trazado entre K1+060 y K1+595 para sortear zonas de inestabilidad y afloramientos rocosos.

La estructura de los senderos se consolidó mediante la nivelación y compactación manual, la colocación de una base estabilizada en arena-cemento (1:10) de 10 cm de espesor y el vaciado de concreto de 3000 PSI para andenes, bordillos y cunetas en "V", culminando con el proceso de estampado en color y sellado acrílico.

Ante la presencia de flujos de agua permanentes y fenómenos de socavación, se ejecutaron ítems no previstos que incluyeron el mejoramiento de la subrasante con suelo-cemento, la instalación de drenes tipo francés y la colocación de tubería Novafort de 6". Finalmente, la gestión de calidad se validó con ensayos de resistencia a la compresión en laboratorio, mientras que el componente de seguridad y ambiente se garantizó a través de charlas diarias de seguridad, entrega de EPP, inspección de herramientas y el manejo adecuado de residuos sólidos y de construcción (RCD)

### CONDICIONES CONTRACTUALES OBRA

ITEM	DESCRIPCIÓN	UNID.	CONTRACTUAL	
			CANT.	VALOR UNIT. VALOR TOTAL
1.0	LOCALIZACIÓN Y REPLANTEO	M2	4.031,00	10.355,73
2.0	DEMOICION MANUAL DE ESTRUCTURAS EXISTENTE	M3	111,00	348.775,24
3.0	EXCAVACION MANUAL MENOR A 0,50 MTS CON RETIRO DE ESCOMBROS	M3	448,00	152.810,00
4.0	NIVELACION Y COMPACTACION MANUAL PARA ANDENES	M2	4.031,00	10.355,73
5.0	BASE ESTABILIZADA EN ARENA CEMENTO 1:10 E=0,10 MTS	M3	387,00	2.028.728,50
6.0	VACIO DE ANARRE MALLA ELECTRODI DADA M	ML	1.175,00	24.623,30
7.0	CONCRETO DE 3000 PSI PARA ANDENES	M3	393,00	1.163.980,00
8.0	ESTAMPADO EN CONCRETO COLOR INCLUIE PINTA ACRILICA (FISHB)	M2	2.480,00	410.623,00
9.0	CONCRETO 3000 PSI PARA BORDILLOS E=0,030 - INCLUYE WERTOS DE 3000 PSI	ML	2.480,00	20.812,41



Libertad y Orden



Departamento de Amazonas

ITEM	DESCRIPCIÓN	UND	CANT.	MODIFICATORIO 1		ACUMULADO REAL		
				VALOR UNIT.	VALOR TOTAL	CANT. (REAL)	VALOR UNIT.	VALOR TOTAL
1.0	LOCALIZACIÓN Y REPLANTEO	M2	4906	\$ 10,326.73	\$ 50,661,062.64	4,905.82	\$ 10,326.73	\$ 50,661,062.64
2.0	DEMOLICIÓN MANUAL DE ESTRUCTURAS EXISTENTE	M3	85	\$ 345,776.24	\$ 29,363,317.98	84.92	\$ 345,776.24	\$ 29,363,317.98
3.0	EXCAVACIÓN MANUAL MENOR A 0.50 MTS CON RETIRO DE ESCOMBROS	M3	970	\$ 155,830.03	\$ 151,192,522.73	970.24	155,830.03	\$ 151,192,532.73
4.0	NIVELACIÓN Y COMPACTACIÓN MANUAL PARA ANDENES	M2	4707	\$ 15,961.14	\$ 75,126,513.74	4,706.84	\$ 15,961.14	\$ 75,126,513.74
5.0	BASE ESTABILIZADA EN ARENA CEMENTO 1:10 E=0.10 MTS	M3	359	\$ 2,058,728.68	\$ 739,824,737.55	336.59	\$ 2,058,728.68	\$ 672,360,198.79
6.0	ACERO DE AMARRE MALLA ELECTROSOLDADA #5	KL	6245	\$ 38,663.35	\$ 241,453,767.51	6,245.03	\$ 38,663.35	\$ 241,453,767.51
7.0	CONCRETO DE 3000 PSI PARA ANDENES	M3	298	\$ 3,163,935.95	\$ 943,264,224.69	261.99	\$ 3,163,935.95	\$ 828,919,579.47
8.0	ESTAMPADO EN CONCRETO COLOR - INCLUYE SELLANTE ACRÍLICO (LUSTRE)	M2	3466	\$ 110,022.60	\$ 381,338,323.79	3,057.10	\$ 110,022.60	\$ 336,350,083.58
9.0	CONCRETO 3000 PSI PARA BORDILLOS E=0.15 * 0.30 - INCLUYE HIERROS DE 38000 PSI	ML	3466	\$ 293,515.41	\$ 1,017,324,393.91	3,082.00	\$ 293,515.41	\$ 904,614,478.37
10.0	CONCRETO 3000 PSI PARA CUNETAS ALLEN "V" E=0.07 MTS	ML	3348	\$ 289,756.11	\$ 970,225,148.79	2,257.00	\$ 289,756.11	\$ 653,979,536.86
11.0	DILATACION DE PAVIMENTO (INCLUYE CORTES)	ML	1724	\$ 14,292.07	\$ 24,639,520.79	1,065.00	\$ 14,292.07	\$ 15,221,049.67
	MEJORAMIENTO DE LA SUBRASANTE CON SUELO (MATERIAL PRODUCTO DE EXCAVACIÓN) Y CEMENTO	M3	329	\$ 578,840.39	\$ 190,490,583.95	329.00	\$ 578,840.39	\$ 190,438,488.31
	SUMINISTRO E INSTALACIÓN DE TUBERÍA NOVAFORT DE 6"	ML	33	\$ 190,102.16	\$ 6,273,371.28	33	\$ 190,102.16	\$ 6,273,371.28
	RELLENO CON MATERIAL SELECCIONADO Y COMPACTADO (MATERIAL PRODUCTO DE EXCAVACIÓN)	M3	52	\$ 217,857.41	\$ 11,267,585.25		\$ 217,857.41	
	DREN TIPO FRANCÉS (DIMENSIONES 0.5M X 0.7M)	ML	18	\$ 451,524.25	\$ 8,127,436.50	18	\$ 451,524.25	\$ 8,127,436.50



Libertad y Orden



Departamento de Amazonas

Avance de Obra Chorrera – Nivelación y Arena Cemento



Avance de Obra Chorrera – Nivelación y Arena Cemento



Proyecto: Construcción de Obra Chorrera para el transporte de mercancías  
Calle 10 No. 10 - 77- Teléfono: (098) 592 4010  
Dirección de Infraestructura - Dirección de Infraestructura



Avance de Obra Chorrera – Concreto 3000 psi

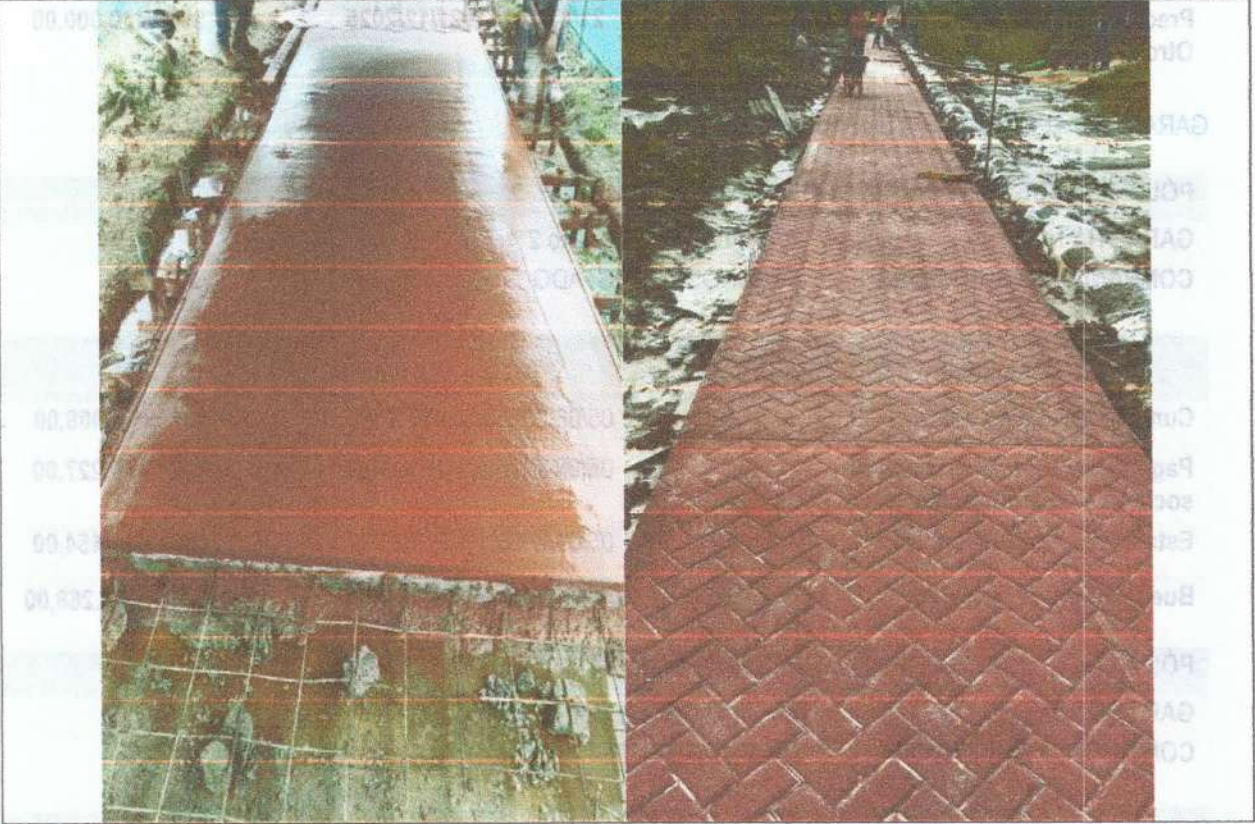

**INFORMACIÓN Y SEGUIMIENTO JURÍDICO**

**GARANTÍAS APROBADAS A LA FIRMA DEL CONTRATO OBRA**

**PÓLIZA DE SEGURO DE CUMPLIMIENTO ESTATAL**

<b>GARANTÍA No.</b>	21-44-101475482 Anexo 0
<b>COMPAÑÍA ASEGURADORA</b>	SEGUROS DEL ESTADO

Amparo	%	Vigencia	Valor
Cumplimiento del contrato	10	21/07/2025 al 21/04/2026	\$914.800.908,00
Pago de salarios, prestaciones sociales e indemnización	5	21/07/2025 al 21/12/2028	\$228.700.227,00
Estabilidad y calidad de la obra	10	21/12/2025 al 21/12/2030	\$457.400.454,00
Buen manejo del anticipo	100	21/07/2025 al 21/04/2026	\$2.287.002.268,00

**PÓLIZA DE SEGURO DE RESPONSABILIDAD CIVIL EXTRA CONTRACTUAL**

<b>GARANTÍA No.</b>	21-40- 101258885 Anexo 0
<b>COMPAÑÍA ASEGURADORA</b>	SEGUROS DEL ESTADO

Amparo	%	Vigencia	Valor
Predios labores y operaciones y Otros	300 SMMLV	21/07/2025 a 21/12/2025	\$569.400.000,00

#### GARANTÍAS APROBADAS A LA FIRMA DEL ACTA INICIO OBRA

##### PÓLIZA DE SEGURO DE CUMPLIMIENTO ESTATAL

GARANTÍA No.	21-44-101475482 Anexo 2
COMPAÑÍA ASEGURADORA	SEGUROS DEL ESTADO

Amparo	%	Vigencia	Valor
Cumplimiento del contrato	10	05/08/2025 al 06/05/2026	\$914.800.908,00
Pago de salarios, prestaciones sociales e indemnización	5	05/08/2025 al 05/01/2029	\$228.700.227,00
Estabilidad y calidad de la obra	10	05/01/2026 al 05/01/2031	\$457.400.454,00
Buen manejo del anticipo	100	05/08/2025 al 206/05/2026	\$2.287.002.268,00

##### PÓLIZA DE SEGURO DE RESPONSABILIDAD CIVIL EXTRA CONTRACTUAL

GARANTÍA No.	21-40- 101258885 Anexo 2
COMPAÑÍA ASEGURADORA	SEGUROS DEL ESTADO

Amparo	%	Vigencia	Valor
Predios labores y operaciones y Otros	300 SMMLV	05/08/2025 a 05/01/2026	\$569.400.000,00

#### GARANTÍAS APROBADAS A LA FIRMA DEL ACTA REINICIO OBRA

##### PÓLIZA DE SEGURO DE CUMPLIMIENTO ESTATAL

GARANTÍA No.	21-44-101475482 Anexo 5
COMPAÑÍA ASEGURADORA	SEGUROS DEL ESTADO

Amparo	%	Vigencia	Valor
Cumplimiento del contrato	10	05/08/2025 al 25/06/2026	\$914.800.908,00
Pago de salarios, prestaciones sociales e indemnización	5	05/08/2025 al 25/02/2029	\$228.700.227,00
Estabilidad y calidad de la obra	10	05/01/2026 al 05/01/2031	\$457.400.454,00
Buen manejo del anticipo	100	05/08/2025 al 25/06/2026	\$2.287.002.268,00

##### PÓLIZA DE SEGURO DE RESPONSABILIDAD CIVIL EXTRA CONTRACTUAL

GARANTÍA No.	21-40- 101258885 Anexo 4
COMPAÑÍA ASEGURADORA	SEGUROS DEL ESTADO



Libertad y Orden



Departamento de Amazonas

Amparo	%	Vigencia	Valor
Predios labores y operaciones y Otros	300 SMMLV	05/08/2025 a 25/02/2026	\$569.400.000,00

### GARANTÍAS APROBADAS A LA FIRMA DEL CONTRATO INTERVENTORIA

#### PÓLIZA DE SEGURO DE CUMPLIMIENTO ESTATAL

<b>GARANTÍA No.</b>	11-44-101261258 Anexo 0
<b>COMPAÑÍA ASEGURADORA</b>	SEGUROS DEL ESTADO

Amparo	%	Vigencia	Valor
Cumplimiento del contrato	10	01/08/2025 al 01/07/2026	\$55.326.394,20
Pago de salarios, prestaciones sociales e indemnización	5	01/08/2025 al 01/01/2029	\$41.494.795,65
Estabilidad y calidad de la obra	20	01/08/2025 al 01/07/2027	\$82.989.591,30
Buen manejo del anticipo	100	01/08/2025 al 01/12/2025	\$138.315.985,50

### GARANTÍAS APROBADAS A LA FIRMA DEL ACTA DE INICIO INTERVENTORIA

#### PÓLIZA DE SEGURO DE CUMPLIMIENTO ESTATAL

<b>GARANTÍA No.</b>	11-44-101261258 Anexo 3
<b>COMPAÑÍA ASEGURADORA</b>	SEGUROS DEL ESTADO

Amparo	%	Vigencia	Valor
Cumplimiento del contrato	10	05/08/2025 al 30/06/2026	\$55.326.394,20
Pago de salarios, prestaciones sociales e indemnización	10	05/08/2025 al 31/12/2028	\$41.494.795,65
Estabilidad y calidad de la obra	10	05/08/2025 al 30/12/2026	\$82.989.591,30
Buen manejo del anticipo	100	05/08/2025 al 30/11/2025	\$138.315.985,50

### GARANTÍAS APROBADAS A LA FIRMA DEL ACTA DE REINICIO INTERVENTORIA

#### PÓLIZA DE SEGURO DE CUMPLIMIENTO ESTATAL

<b>GARANTÍA No.</b>	11-44-101261258 Anexo 5
<b>COMPAÑÍA ASEGURADORA</b>	SEGUROS DEL ESTADO

Amparo	%	Vigencia	Valor
Cumplimiento del contrato	10	05/08/2025 al 03/11/2026	\$55.326.394,20
Pago de salarios, prestaciones sociales e indemnización	10	05/08/2025 al 03/05/2029	\$41.494.795,65

Secretaría de Planeación y Desarrollo Territorial – Dirección de Infraestructura

Calle 10 No. 10 - 77- Teléfono: (098) 592 4010

Leticia – Amazonas Colombia [www.amazonas.gov.co](http://www.amazonas.gov.co)

Estabilidad y calidad de la obra	10	05/08/2025 al 03/05/2027	\$82.989.591,30
Buen manejo del anticipo	100	05/08/2025 al 03/05/2027	\$138.315.985,50

### INFORMACIÓN FINANCIERA OBRA:

CONCEPTO	% PRESENTADO	VALORES PAGADOS	VLR AMORTIZADO	VALOR ACUMULADO
PAGO ANTICIPO	50%	\$2.287.002.267,58		\$ 2.287.002.267,58
ACTA PARCIAL # 1	43.07%	\$1.969.937.381,28	\$984.968.690,64	\$984.968.690,64
ACTA PARCIAL # 2				
ACTA PARCIAL # 3				
<b>VALOR PAGADO</b>				<b>\$ 3.271.970.958,22</b>

### INFORMACIÓN FINANCIERA INTERVENTORIA:

CONCEPTO	% PRESENTADO	VALORES PAGADOS	VLR AMORTIZADO	VALOR ACUMULADO
PAGO ANTICIPO	0%	\$0.00		\$ 0.00
ACTA PARCIAL # 1	11.62%	\$ 32.143.730,51		\$ 32.143.730,51
ACTA PARCIAL # 2	19.46%	\$ 53.838.394,19		\$ 53.838.394,19
ACTA PARCIAL # 3	19.46%	\$ 53.838.394,19		\$ 53.838.394,19
<b>VALOR PAGADO</b>				<b>\$ 139.820.518,90</b>

### INFORMACIÓN AMBIENTAL:

A continuación, se detalla el seguimiento ambiental realizado durante el mes de **marzo** de 2026 para el Contrato de Obra Pública No. 1868 de 2025, cuyo objeto es la "Construcción de senderos peatonales en concreto estampado en la cabecera corregimental de La Chorrera". El proyecto, ejecutado por la empresa VIETTA CONSTRUCCIONES S.A.S., busca mejorar la infraestructura peatonal y la accesibilidad, garantizando condiciones de seguridad y bienestar para los habitantes y visitantes del sector.

Este informe detalla el seguimiento ambiental y de Seguridad y Salud en el Trabajo (SST) a través del Plan de Adaptación de la Guía Ambiental - PAGA para los Contratos de Obra No. 1868 de 2025 e Interventoría No. 1820 de 2025, cuyo objeto es la "Construcción de senderos peatonales en concreto estampado en la cabecera corregimental de La Chorrera", evaluando la ejecución de los programas establecidos y las actividades constructivas desarrolladas durante el informe.

#### 1. Actividades Constructivas Programadas y Ejecutadas

Durante el período evaluado, se ejecutaron actividades críticas que determinaron las medidas de manejo ambiental y SST aplicadas:

- Excavación manual (menor a 0,50 m) y preparación del terreno (nivelación y compactación).
- Instalación de base estabilizada en arena-cemento y colocación de acero de amarre.
- Fundida de concreto de 3000 PSI para andenes, bordillos y cunetas en "V".
- Aplicación de estampado en concreto color y sellador acrílico.



Libertad y Orden



Departamento de Amazonas

- Obras adicionales de drenaje, como filtros franceses y mejoramiento de subrasante con suelo-cemento. Estas actividades permitieron alcanzar un avance de obra del 99.81% al finalizar el periodo.

## 2. Cumplimiento del Marco Normativo Ambiental y de SST.

Durante el mes de **marzo 2026**, el proyecto mantuvo el cumplimiento del marco legal vigente aplicable especialmente en la gestión integral de Residuos de Construcción y Demolición (RCD), en el cumplimiento de la Resolución 705 de 2007 para la gestión de botiquines y los estándares de seguridad social para todo el personal, así como la verificación y necesidad de los permisos ambientales para garantizar la legalidad de materiales pétreos (arena y gravilla) mediante proveedores con permisos vigentes de autoridades ambientales.

## 3. Cumplimiento de los Programas del PAGA

La revisión de cumplimiento del Plan de Adaptación de la Guía Ambiental - PAGA en el periodo del informe se muestra un nivel de cumplimiento satisfactorio de los programas establecidos, logrando de esta manera mitigar posibles impactos durante la ejecución de la obra. Así mismo se determinó que:

- Programa 1. Desarrollo y Aplicación de Gestión Ambiental: Se garantizó la presencia de un ingeniero ambiental y un profesional SISOMA. Se realizaron capacitaciones mensuales en temas como manejo de residuos sólidos, ahorro de agua y energía, y buenas prácticas ambientales.
- Programa 2. Actividades constructivas: Se implementó un manejo integral de materiales pétreos, asegurando su acopio en áreas delimitadas y protegidas con polietileno para evitar el arrastre de sedimentos. La señalización de frentes de obra (preventiva e informativa) se mantuvo al 100% de cumplimiento durante los meses del corte.
- Programa 3. Gestión Hídrica: Se ejecutaron obras para el control de aguas superficiales mediante pasos naturales y tuberías Novafort, evitando socavaciones y alteraciones de escorrentías naturales.
- Programa 5. Manejo de Instalaciones, Maquinaria y Equipos: Se realizaron inspecciones técnicas periódicas a herramientas y maquinaria (rana compactadora, mezcladoras, vibradores), verificando su buen estado operativo y la dotación de extintores vigentes.
- Programa 6. Gestión Social: Se mantuvo activo el punto de atención al usuario (PQRS) y el buzón de sugerencias, sin informes de quejas o conflictos con la comunidad. Se priorizó la contratación de mano de obra local, que representó el 71% del personal operativo.

## 4. Componente de Seguridad y Salud en el Trabajo

El contratista de obra como de interventoría garantizando que el 100% del personal vinculado al proyecto (administrativos y operativos) cuenta con su afiliación y pago vigente al Sistema General de Seguridad Social (ARL, EPS, AFP y caja de compensación).

Se implementaron los Análisis de Trabajo Seguro (ATS), entrega de Elementos de Protección Personal (EPP) y la socialización de políticas de SST mediante charlas diarias. La tasa de accidentalidad durante el periodo fue del 0%.

## 5. Análisis de Impactos Ambientales

Durante la ejecución de las actividades constructivas del mes de **marzo 2026** NO se generaron impactos ambientales significativos de carácter negativo. Las afectaciones (ruido, polvo y emisiones) se consideran bajas y propias de actividades menores de construcción, siendo mitigadas efectivamente mediante las medidas del PAGA. Por el contrario, se resaltan impactos positivos como la mejora de la movilidad peatonal, el acceso seguro a equipamientos comunitarios.

## 6. Recomendaciones

Secretaría de Planeación y Desarrollo Territorial – Dirección de Infraestructura  
Calle 10 No. 10 - 77- Teléfono: (098) 592 4010  
Leticia – Amazonas Colombia [www.amazonas.gov.co](http://www.amazonas.gov.co)



Libertad y Orden



Departamento de Amazonas

Para garantizar la continuidad del cumplimiento ambiental y de SST, se establecen las siguientes recomendaciones:

- Continuar con las inspecciones periódicas a maquinaria y equipos de emergencia para asegurar su disponibilidad.
- Reforzar la señalización y delimitación en los tramos finales de obra para proteger a los transeúntes y evitar accidentes.
- Mantener la capacitación constante del personal en prácticas ambientales y protocolos de seguridad industrial.
- Establecer un plan de mantenimiento periódico para la infraestructura construida una vez sea entregada a la comunidad.
- Garantizar el desmantelamiento de los campamentos, así como la correcta gestión de los residuos sólidos convencionales o peligrosos que se hayan generados.
- Adicionalmente, se recomienda mantener canales abiertos con los líderes locales y el grupo de veeduría para informar oportunamente sobre posibles molestias temporales u horarios de intervención
- Se recomienda continuar con el monitoreo riguroso de las medidas de manejo socioambiental hasta el acta de liquidación final para garantizar el cumplimiento del 100% de los indicadores establecidos.
- Se recomienda establecer un plan de mantenimiento periódico y capacitar al personal local para la reparación de la infraestructura, asegurando su durabilidad a largo plazo.

## 7. Conclusiones de Cumplimiento del PAGA

El cronograma original del PAGA establece un periodo de ejecución de 5 meses. Sin embargo, el proyecto estuvo suspendido entre el 26 de diciembre de 2025 y el 9 de febrero de 2026, lo cual requirió ajuste de actividades establecidas en el plan de manejo ambiental de la obra. Tras el reinicio en febrero de 2026, se intensificó la ejecución de los programas con el fin de alinearse con el avance físico de la obra.

Teniendo en cuenta lo mencionado anteriormente se concluye lo siguiente:

Que, durante el periodo del informe, el proyecto SI CUMPLE con lo establecido en cada uno de los programas del Plan de Adaptación de la Guía Ambiental (PAGA), dando cumplimiento integral al marco normativo ambiental y de SST vigente. La ejecución técnica se ajustó satisfactoriamente a los lineamientos del PAGA establecidos por INVIAS para proyectos de infraestructura vial, garantizando la protección del entorno natural y el bienestar de los trabajadores y la comunidad de La Chorrera.

## CONCLUSIONES y RECOMENDACIONES

- Se recomienda al contratista mantener la ejecución de las actividades programadas en el frente de trabajo correspondiente al área no municipalizada de Chorrera, asegurando la continuidad del ritmo de avance alcanzado hasta la fecha. Considerando las condiciones climáticas propias de la temporada invernal, resulta pertinente implementar medidas de protección para el concreto recién vaciado, tales como la instalación de carpas o cubiertas temporales, con el propósito de preservar su calidad.
- Se recomienda mejorar la señalización manual y el uso de cintas de cierre en los tramos en ejecución, aumentando la visibilidad de los horarios de trabajo y los puntos críticos para proteger a los transeúntes
- Adicionalmente, se recomienda mantener canales abiertos con los líderes locales y el grupo de veeduría para informar oportunamente sobre posibles molestias temporales u horarios de intervención
- A la fecha de corte, el proyecto presenta un avance físico ejecutado del 86.04% frente a un programado del 81.59%, lo que representa un avance del 4.49%. Esto demuestra una eficiente recuperación del ritmo de trabajo tras la suspensión del contrato.



Libertad y Orden



Departamento de Amazonas

- Se verificó el cumplimiento total en la afiliación de los 41 trabajadores al sistema de seguridad social. El índice de accidentalidad se mantiene en 0 y se cumple al 100% con las inspecciones de uso de EPP y charlas diarias de seguridad

Revisó

**Ing. ROBIN CARDENAS PAREDES**  
DIRECTOR DE INFRAESTRUCTURA DEPARTAMENTAL  
Gobernación del Amazonas

Elaboró:

**Ing. MIGUEL ANGEL CORDOBA BURGOS**  
PE Apoyo a la Supervisión  
Gobernación del Amazonas

Elaboro:

**Ing. JOHANNA ANDREA PEREZ PEREZ**  
PU Apoyo a la Supervisión  
Gobernación del Amazonas

Elaboró:

**MARIANA CAROLINA MESTANZA**  
Técnico Apoyo a la Gestión  
Gobernación de Amazonas

